ALLEGATO N.1

PHOTO GALLERY

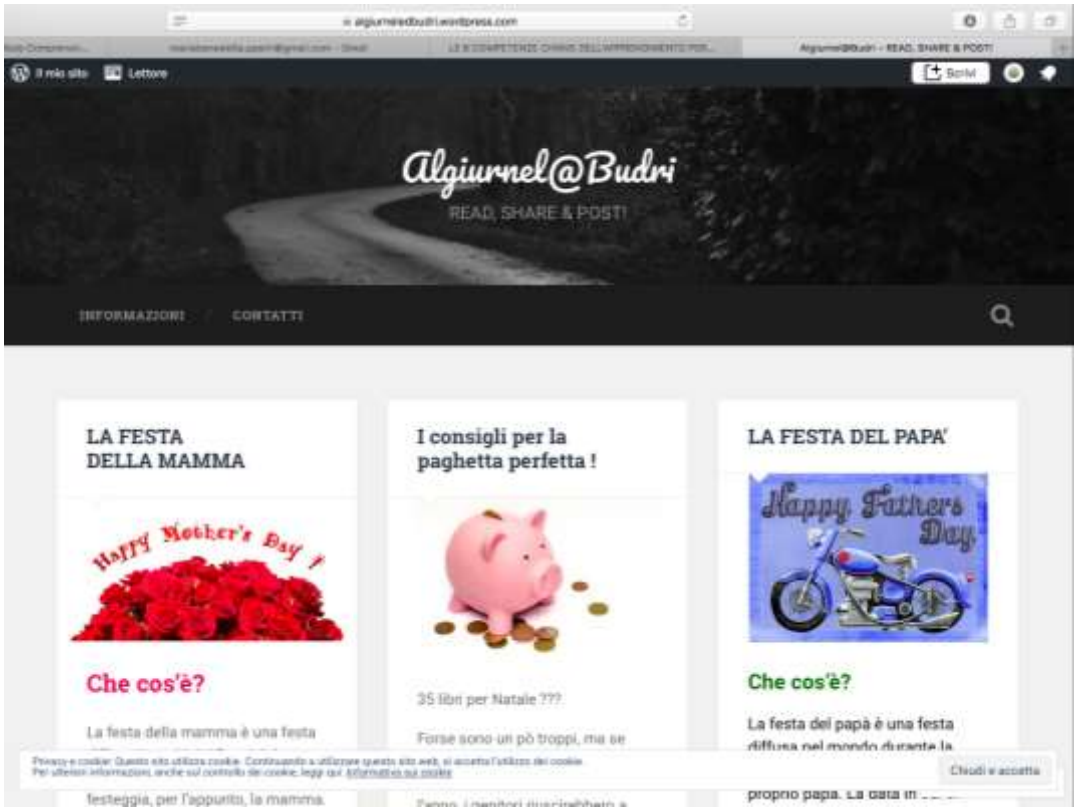

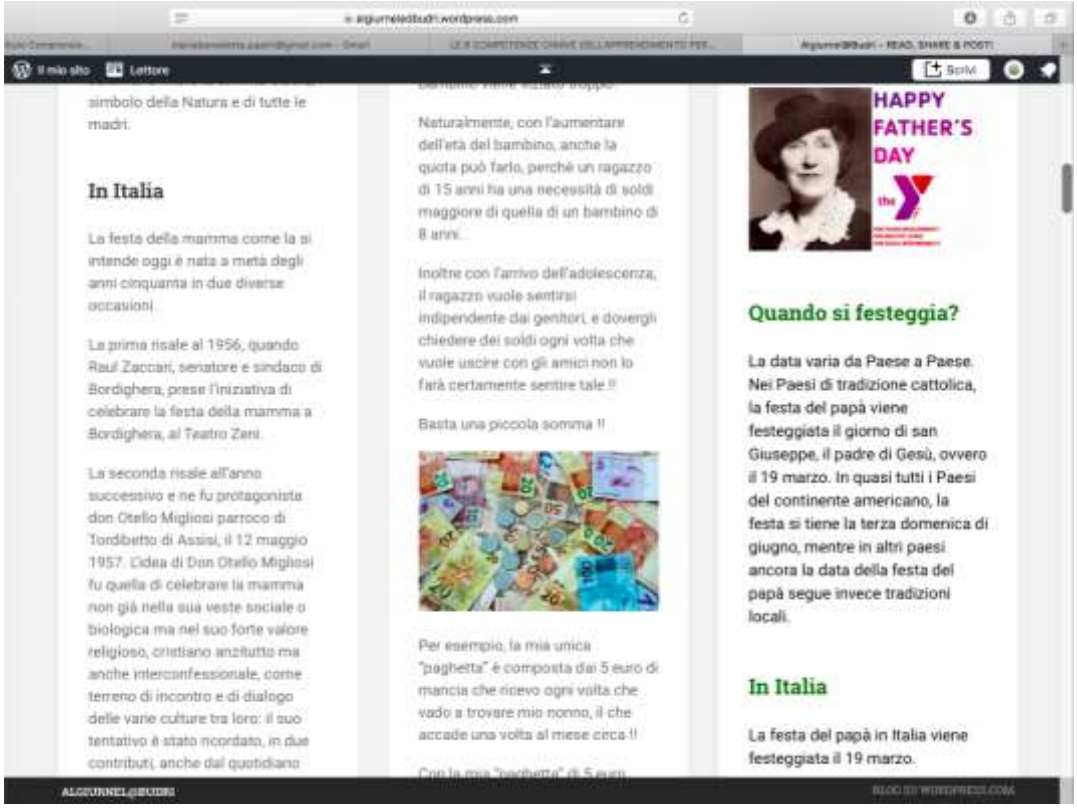

simbolo della Natura e di tutte le madri.

In Italia

La festa della mamma come la si intende oggi è nata a metà degli anni cinquanta in due diverse occasioni.

La prima risale al 1956, quando Raul Zaccari, senatore e sindaco di Bordighera, prese l'iniziativa di celebrare la festa della mamma a Bordighera, al Teatro Zeni.

La seconda risale all'anno successivo e ne fu protagonista don Otello Migliosi parroco di Tordibetto di Assisi, il 12 maggio 1957. L'idea di Don Otello Migliosi fu quella di celebrare la mamma non già nella sua veste sociale o biologica ma nel suo forte valore religioso, cristiano anzitutto ma anche interconfessionale, come terreno di incontro e di dialogo delle varie culture tra loro: il suo tentativo è stato ricordato, in due contributi, anche dal quotidiano

Naturalmente, con l'aumentare dell'età del bambino, anche la quota può farlo, perchè un ragazzo di 15 anni ha una necessità di soldi maggiore di quella di un bambino di 8 anni.

Inoltre con l'arrivo dell'adolescenza, il ragazzo vuole sentirsi indipendente dai genitori, e dovergli chiedere dei soldi ogni volta che vuole uscire con gli amici non lo farà certamente sentire tale !!

Basta una piccola somma !!

Per esempio, la mia unica "paghetta" è composta dai 5 euro di mancia che ricevo ogni volta che vado a trovare mio nonno, il che accade una volta al mese circa !!

HAPPY FATHER'S DAY

Quando si festeggia?

La data varia da Paese a Paese. Nei Paesi di tradizione cattolica, la festa del papà viene festeggiata il giorno di san Giuseppe, il padre di Gesù, ovvero il 19 marzo. In quasi tutti i Paesi del continente americano, la festa si tiene la terza domenica di giugno, mentre in altri paesi ancora la data della festa del papà segue invece tradizioni locali.

In Italia

La festa del papà in Italia viene festeggiata il 19 marzo.

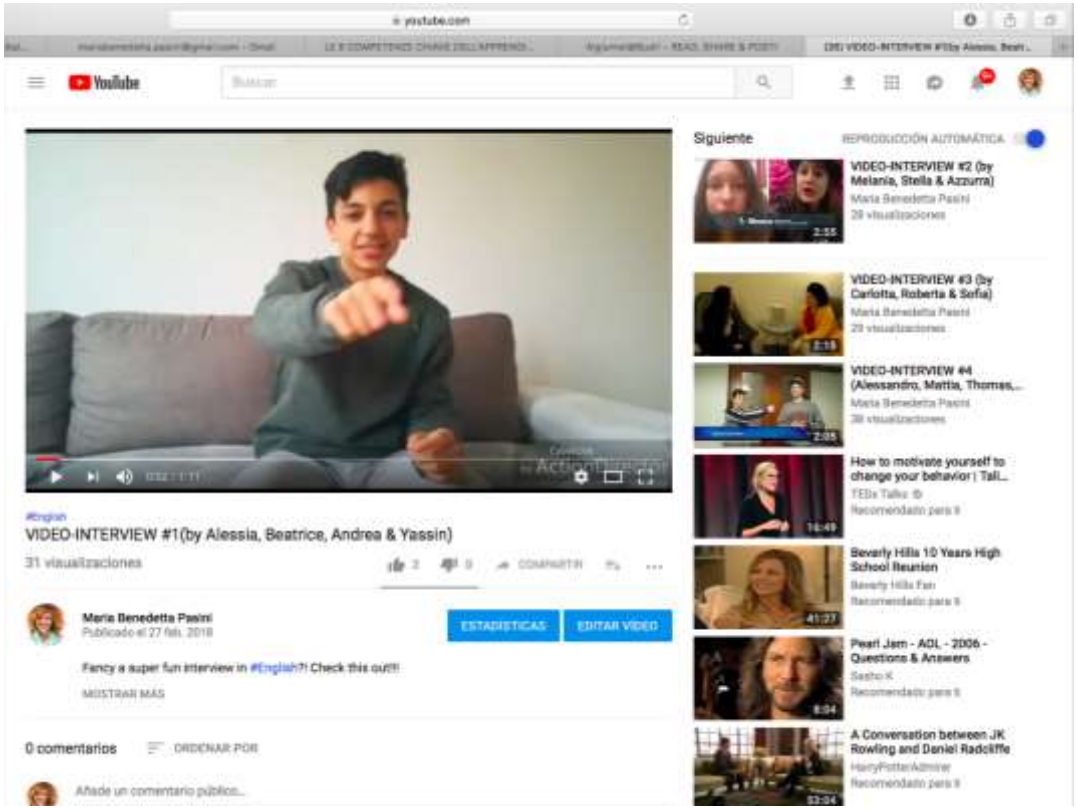

FIC FABBRICA ITALIANA CONTADINA

Fico Eataly World, apre a Bologna la "Disneyland del cibo" di Farinetti. Un'operazione gigantesca tra fattorie, laboratori produttivi e chioschi per la ristorazione.

Che cosa è realmente San Valentino

14 FEBRUARY

Come nasce questa festa?

Tutti penserete che è una festa americana che poi si è diffusa in tutto il mondo, ma non è così. San Valentino **nasce proprio in Italia**! Certo non come la conosciamo noi oggi, ma nasce come festività religiosa in cui la Chiesa cerca di "cristianizzare" il **rito pagano della fertilità**: a febbraio, infatti, iniziava la rinascita e bisognava tenere i lupi lontani (Lupercali) così i sacerdoti entravano nella grotta della leggenda di Romolo e Remo e facevano dei sacrifici animali il cui

E' stato molto interessante ed è stato molto utile ascoltare questa esperienza!!!

Sofia Barone 3F

Incontro e intervista a Mario Neri, un partigiano sopravvissuto.

Nella giornata del 21 ottobre 2017 le classi terze dell'Istituto Comprensivo di Budrio hanno incontrato nell'aula magna della scuola Mario Neri

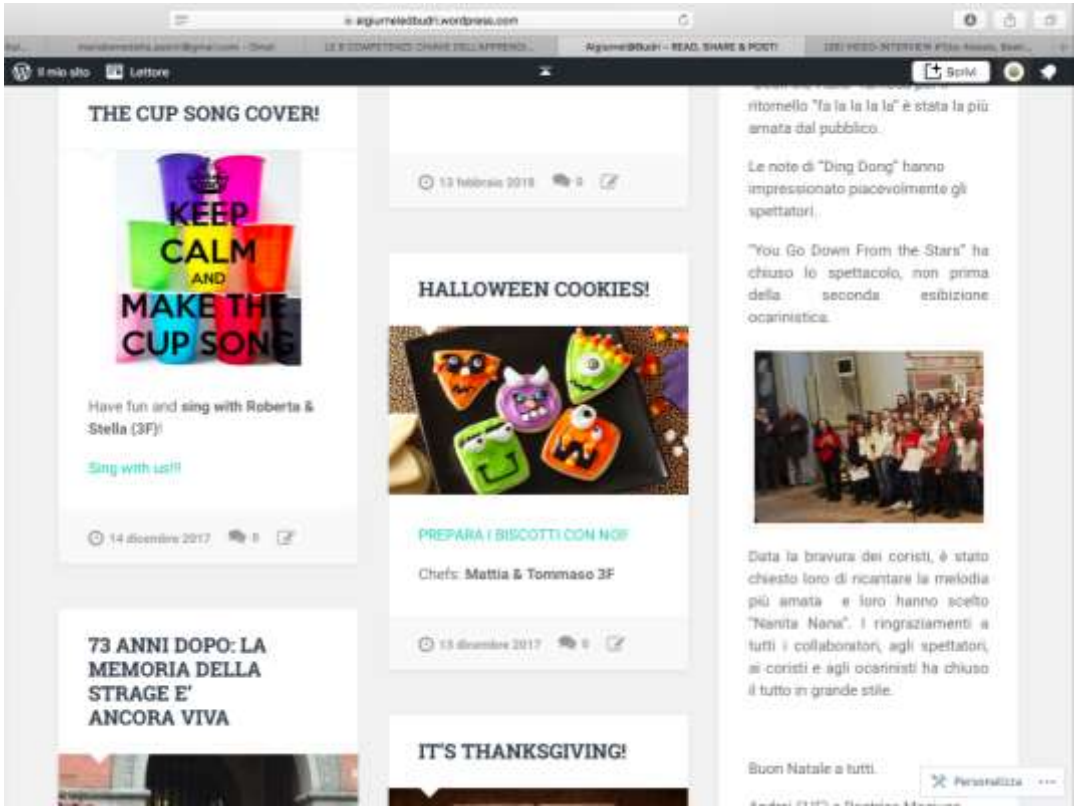

THE CUP SONG COVER!

Have fun and **sing with Roberta & Stella (3F)**!

Sing with us!!!

73 ANNI DOPO: LA MEMORIA DELLA STRAGE E' ANCORA VIVA

HALLOWEEN COOKIES!

PREPARA I BISCOTTI CON NOI!

Chefs: **Mattia & Tommaso 3F**

IT'S THANKSGIVING!

ritornello "fa la la la la" è stata la più amata dal pubblico.

Le note di "Ding Dong" hanno impressionato piacevolmente gli spettatori.

"You Go Down From the Stars" ha chiuso lo spettacolo, non prima della seconda esibizione ocarinistica.

Data la bravura dei coristi, è stato chiesto loro di ricantare la melodia più amata e loro hanno scelto "Nanita Nana". I ringraziamenti a tutti i collaboratori, agli spettatori, ai coristi e agli ocarinisti ha chiuso il tutto in grande stile.

Buon Natale a tutti.

***21 ottobre 1944**, Vigorso. I tedeschi trovano un gruppo di **partigiani nascosti** nel podere Mazzacavallo e aprono il fuoco, letteralmente, bruciando il fienile e catturando la maggioranza dei **superstiti**.*

Per la **commemorazione della strage** di Vigorso, i nostri reporter si sono trovati in piazza Filopanti, a Budrio, dove i sindaci di Medicina, Budrio e Castenaso hanno fatto un discorso sull'**importanza di ricordare** questi avvenimenti, con brevi interruzioni da parte del coro.

Successivamente, si sono recati al

IT'S THANKSGIVING!

WHEN, WHERE, WHAT & CURIOSITIES

In the United States the Thanksgiving day is celebrated on the **fourth Thursday of November** in USA, and on the second Monday of October in Canada. This year it was on Thursday 23rd November.

The Thanksgiving day celebrates the year's crop, that is the third most important festivity in the USA. In this day the members of the

Buon Natale a tutti.

Andrei (1°F) e Beatrice Maciuca (3°F)

5 gennaio 2019 0